

令和 8 年度

芹田地区住民自治協議会
定期総会

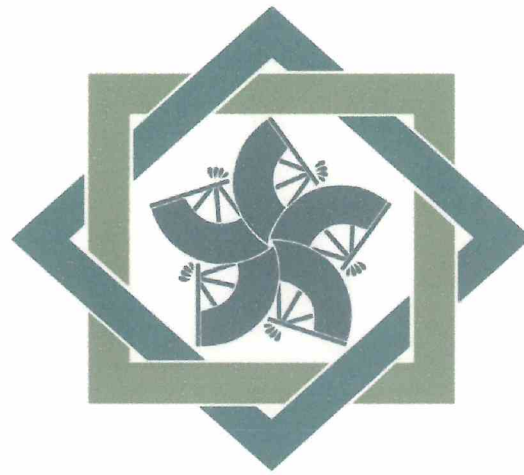



「未来に向かってはばたく芹田」

日時 令和8年4月24日(金) 午後1時30分

会場 芹田総合市民センター 講堂

主催/芹田地区住民自治協議会

[シンボルマーク]

外側の  は、芹田地区のエリアをイメージし、
その中に 17 区の住民が扇の輪  を形成しお互いに
支え合う姿を表現しています。

イメージカラーは、その昔、芹田地区が、川の流れ
の間に「芹」が繁茂していた田園地帯であったことから、
グリーンを基調にしました。

令和 8 年度 芹田地区住民自治協議会 定期総会次第

日時 令和8年4月24日(金)13:30～

場所 芹田総合市民センター

- 1 開会のことば
- 2 芹田地区住民自治協議会 会長あいさつ
- 3 議長選出
- 4 議案
 - (1) 第1号議案 令和7年度事業報告について P. 1～6
 - (2) 第2号議案 令和7年度収支決算報告について P. 7～12
監査報告について P. 13
 - (3) 第3号議案 令和8年度事業計画(案)について P. 14～16
 - (4) 第4号議案 令和8年度収支予算(案)について P. 17～24
 - (5) 第5号議案 市立芹田公民館の議案について
(長野市立芹田公民館運営委員会会則第4条第5項の規定による)
 - ① 市立芹田公民館 令和7年度事業報告及び P. 25～29
令和7年度事業特別会計決算報告について
監査報告について P. 30
 - ② 市立芹田公民館 令和8年度事業計画(案)及び P. 31～34
令和8年度事業特別会計予算(案)について
 - (6) 第6号議案 役員選出(案)について P. 35～36
 - (7) その他
- 5 議長退任
- 6 退任役員の紹介(感謝状贈呈)およびあいさつ
- 7 新役員の紹介およびあいさつ
- 8 閉会のことば
 - 〈添付資料〉
 - ・芹田地区住民自治協議会組織図 P. 37
 - ・芹田地区住民自治協議会会則 P. 38～43
 - ・芹田地区住民自治協議会評議委員 P. 44
 - ・会歌「はばたけ芹田」

第1号議案

令和7年度 事業報告

役員会・広報等

月 日	会 議 ・ 事 業 等	内 容
通 年	定例役員会	4月～3月 12回開催
通 年	企画調整部会	4月～3月 13回開催
4/25	令和7年度定期総会	①令和6年度事業、決算、監査報告等 ②令和7年度事業、予算(案) 他 審議 ③組織の再編、会則の改正
5/3	ながの獅子舞 フェスティバル	善光寺参道で開催された「第9回ながの獅子舞フェスティバル」に 芹田地区より5団体が参加
10/29	役員視察研修	茅野市 14名参加 ①茅野市役所 AI 乗合オンデマンド交通「のらざあ」 ②茅野市役所 地域コミュニティ運営協議会 ③尖石考古縄文博物館
8/30	第22回 芹田地区ふれあい コンサート	ホクト文化ホールで実施 11団体出演 来場者 約1,000名(出場者含む)

6/13 全体会 ほか	芹田地区自主防災会	「芹田地区防災計画(復旧・復興編)」の策定 ・復旧・復興編策定部会
10/18		「芹っこふれあいフェスタ」において「防災教育ブース」設置 自主防災会事務局ほか通学区区長が参加
1/27		長野市関係部局と「芹田地区自主防災計画検討会議」実施 自主防災会から5名出席

4/1～2/1	広報紙「芹田地区住民自 治協議会だより」発行 第120号～第125号	全戸配布 A3版 両面印刷 約13,000部
9/1～3/1	広報紙「せりたより」発行 第1号～第4号	全戸配布 A4・A3版 片面・両面印刷 約13,000部
通 年	ホームページ維持管理	
	会議資料ペーパーレス化	役員会等の会議資料をホームページに掲載することにより、 パソコン等へのダウンロードによるペーパーレス会議の推進

区 長 会

月 日	会 議 ・ 事 業 等	内 容
通 年	役員会	4月～3月 12回開催 昨年度から役員会において区長会案件も検討
2 月	全国中学校スケート大会 おもてなし事業	2月2日 準備 2月3日 ビックハット駐車場において「きのこ汁」をふるまい
	各種募金等運動の実施・ 取りまとめ	①日赤活動資金募金運動(4月) ②赤い羽根共同募金(9月)
	各種事業調査・申請等 取りまとめ	①土木事業・カーブミラー要望について(4～10月) ②令和7年度に執行される選挙について(4月) 7月:参議院選、10月:市長選 ③緑化事業計画(5月) ④令和7年度国勢調査員の推薦について(5月) ⑤防犯灯設置補助金(新規設置分)交付要望書について(7月) ⑥避難行動要支援者名簿の提供、活用について(7月) ⑦地域いきいき運営交付金、ごみカレンダー世帯数調査(7月) ⑧凍結防止剤の配布数調査(8月) ⑧市道白線塗布事業物品要望調査(10月) ⑨防犯灯維持管理事業(電気料)補助金について(11月・2月)
随時	防災対策	①防災無線個別受信機の引継(3月) ②防災指導員の確認と届出(3月) ③北部・東部・西部のブロックごとに実施
通 年	上記他、市必須事務、 選択事務の実施	各区該当事業・活動を実施
通 年	住自協及び各種団体 事業への協力参加	各事業への協力参加

団体名:環境美化推進委員会

月 日	会 議 ・ 事 業 等	内 容
通 年	各区環境美化研修会	6区実施
5/1～31	春のごみゼロ運動	各区で実施
5/10	各区正副会長会	①事業報告・事業計画 ②決算・予算 ③環境活動の手引き説明
5/下旬	パイスケ配布	

9/6	研修会と意見交換会	長野市出前講座 35名受講
10/1～31	秋のごみゼロ運動	各区で実施
1/17	会長会	①令和7年度事業・支出報告 ②令和8年度事業・予算(案) ③役員選出 他
2/上～中旬	パイスケ調査	配布は翌年度5月下旬～6月上旬
2/中旬	三役会	令和8年度 事業計画・支出予算等
3/月上旬	ごみカレンダー配布	各区へ資源物・ごみ収集カレンダー配布
3/中旬	三役引継会	新旧三役による引継
随 時	マイマイガ・アメンロ防除	各区で実施

団体名:防犯・交通安全推進委員会

月 日	会 議 ・ 事 業 等	内 容
通 年	委員会	防犯・交通安全推進委員会5回
通 年	各区防犯・交通安全研修会	3区実施
7/10	夏の交通安全運動街頭指導	ビッグハット北交差点 40名参加
7月～8月	夏期防犯パトロール	
12月	年末防犯パトロール	

福祉健康部会

団体名: 社会福祉協議会・福祉推進委員会

月 日	会 議 ・ 事 業 等	内 容
通 年	各種役員会等	社協役員会 年4回、福祉推進委員会会長会 年3回
通 年	サロン事業	お茶のみサロン・子育てサロン (各区で開催)
通 年	子育て・子育て支援事業	「芹田だっこっこ」ひろば 年12回 子ども陶芸教室 7/29
通 年	地域たすけあい事業	福祉自動車利用件数: 1,557件(2月末まで) 家事援助利用件数 : 333件(2月末まで)
通 年	住民の地域デビュー 促進事業	①せりた大人塾 年 4回 ②そば道場 年12回
通 年	総合事業対応	①「Seritaカフェ」レコードサロン 10/28 ②「はつらつ体操クラブ」推進と支援 ③生涯健康応援講座 7地区 ④せりた多文化交流会 7/9, 3/11 ⑤せりた健康ウォーク ⑥芹ネットワークミーティング ⑦スマホでカフェろう 1/30
7/19, 2/14	「社会を明るくする運動」 住民大会とケース検討会	講習会を開催することにより、犯罪や非行防止・罪を犯した人 への理解と支援のできる地域づくり
12/6	地域独自課題対応事業	伝承行事を学ぶ世代間交流 「しめ縄・もちつき大会」
12/15	フードドライブ	赤十字奉仕団芹田分団
1/17	ふれあい福祉大会	福祉功労者の顕彰及び講演

社会教育部会

団体名: 人権・男女推進委員会

月 日	会 議 ・ 事 業 等	内 容
通 年	幹事会・全体会議	全体会議7回、役員会16回
6/11	人権教育推進員研修会	地域人権教育推進
7/24		インターネットによる人権侵害
9/18		地域の研修に使えるワークショップ
1/20		同和問題
11/11	長野市中央隣保館 人権研修	「超高齢化社会とひきこもり」
11/15	人権を尊重し合う住民の集い	講演「一人ひとりが尊重される地域へ」 グループワーク
8/1	啓発資料「窓」各区回覧	「窓」での発信スタート
10/1		こどもの声届いていますか？
11/1		人権を尊重し合う住民の集い お知らせ
1/1		人権を尊重し合う住民の集い 報告
随 時	各区研修会	各区研修会 9区実施

団体名: 地域公民館連絡協議会

月 日	会 議 ・ 事 業 等	内 容
通 年	全体会 役員会 館長会議 スポーツ大会打合せ会	令和7年度全体会(4/4) 新旧役員引継会(4/11) 前期(体育部長)(4/18) 後期(2/13) 前期(5/8) 後期(7/3)
6/8	野球大会	犀川第二グラウンド
9/17	バレーボール大会	長野運動公園総合運動場体育館サブアリーナ
11/9	卓球大会	ホワイトリングサブアリーナ
11/21	スポーツ大会反省会	今後のスポーツ大会について意見交換
6/14	館長・主事研修会	「newスポーツポッチャ等体験しよう！」 講師 長野市障がい者スポーツ協会
7/17	役員研修会	立山カルデラ博物館（富山県立山町）
1/12	9地区共催事業	二十歳の門出を祝う成人式 長野市芸術館 ※実行委員会 4回 事務局会 3回

団体名: 育成会連合会

月 日	会 議 ・ 事 業 等	内 容
通 年	役員会・育成会長会議	育成会長会議 4回
	家庭・地域の子育て講座	各地区で実施
6/29	芹田地区子ども球技大会	芹田小学校
年 3 回	あいさつ運動	各地区の育成会、地区役員の協力で実施

地域活性化部会

月 日	会 議 ・ 事 業 等	内 容
通 年	中条地区との交流	親子農業体験・田植え 5/17
		親子農業体験・サツマイモ苗植え 6/6
親子農業体験・稲刈り 9/12		
親子農業体験・芋掘り 10/10		
シニア世代と子ども達との 世代間交流	南部子どもプラザ 7/31	
	芹田子どもプラザ 8/5	
	鍋屋田子どもプラザ 8/6	
12/20	不要パソコン回収事業	不用パソコンの回収と再生
1/23	親子プログラミング教室	信州新町公民館 参加9名(子ども6名 大人3名)
2/2	全国中学校スケート大会 おもてなし事業	ビッグハット キノコ汁ふるまい

第2号議案

令和7年度 芹田地区住民自治協議会 一般会計 収支決算書

令和7年4月1日 から 令和8年3月31日 まで

単位:円

収 入		予算額	決算額	予算残額	摘 要
前期繰越金		3,698,400	3,698,400	0	
公的補助	地域いきいき運営交付金	24,831,000	24,831,000	0	市からの交付金
	その他補助金	5,947,000	5,534,803	412,197	市及び市社協等からの補助金(福推・交流・支所発)
	小 計	30,778,000	30,365,803	412,197	
	住民自治活動保険料	885,079	885,079	0	各区負担分
	小 計	885,079	885,079	0	
繰入金	福祉推進特別会計より	100,000	400,000	△ 300,000	
	小 計	100,000	400,000	△ 300,000	
雑収入	募金交付金	580,000	595,100	△ 15,100	日赤活動資金・赤い羽根共同募金等事務費
	その他	830,521	1,398,508	△ 567,987	広報広告費・印刷機使用料・預金利息 他
	小 計	1,410,521	1,993,608	△ 583,087	
	(当期収入計)	(33,173,600)	(33,644,490)	△ 470,890	
収入合計		36,872,000	37,342,890	△ 470,890	
支 出		予算額	決算額	予算残額	摘 要
事務局費	人件費	9,954,000	9,082,049	871,951	事務局員3名+地域福祉ワーカー1名(社保含む)
	役員活動費	1,525,000	1,505,000	20,000	役員活動費
	備品消耗品費	610,000	475,013	134,987	印刷機更新・コピー用紙・旧複写機撤去費用 他
	通信運搬費	580,000	530,384	49,616	電話・インターネット・一斉送信システム・郵送料 他
	会議費	990,000	525,217	464,783	総会費・会議費 他
	広報作成費	598,000	944,215	△ 346,215	住自協だより/せりたより発行・ホームページ
	維持管理費	75,000	0	75,000	印刷機維持管理費
	旅費	20,000	3,534	16,466	費用弁償
	交際費	110,000	27,000	83,000	協力団体事業出席会費等
	慶弔費	70,000	3,000	67,000	香典・入院見舞
	役員研修会	300,000	122,291	177,709	茅野市
	特別活性化資金	400,000	612,767	△ 212,767	新規事業取り組み、太鼓の達人 等
	雑費	280,000	117,410	162,590	
	住民自治活動保険料	1,475,150	1,475,150	0	
		事務局費合計	16,987,150	15,423,030	1,564,120
配分・補助金	協力団体への助成金	460,000	485,000	△ 25,000	赤十字奉仕団・子どもプラザ 他
	各区等への配分金	9,537,321	9,537,321	0	各区配分金・地域公民館配分金・募金事務費
	各公民館への配分金	3,057,295	3,057,295	0	
	配分・補助金合計	13,054,616	13,079,616	△ 25,000	
芹田地区自主防災会		780,000	319,161	460,839	復旧・復興編作成、書籍配布
ふれあいコンサート		556,000	355,081	200,919	
部会費	【 項目・内訳 】	予算額	決算額	予算残額	【 所属委員会など 】
区長会	会 議 費	358,000	24,235	333,765	区長会
	事業活動費	187,000	253,846	△ 66,846	環境美化推進協議会
	研 修 費	70,000	0	70,000	防犯・交通安全委員会
	そ の 他	25,000	25,000	0	
	合 計	640,000	303,081	336,919	
福祉健康部会	会 議 費	65,000	48,908	16,092	芹田地区社会福祉協議会
	事業活動費	1,001,000	856,807	144,193	福祉推進委員会
	研 修 費	40,000	8,495	31,505	
	そ の 他	60,000	9,460	50,540	
	合 計	1,166,000	923,670	242,330	
社会教育部会	会 議 費	320,200	133,841	186,359	人権・男女推進委員会
	事業活動費	746,000	750,635	△ 4,635	地域公民館連絡協議会
	研 修 費	78,800	24,976	53,824	育成会連合会
	負 担 金	10,000	0	10,000	
	そ の 他	33,000	13,278	19,722	
	合 計	1,188,000	922,730	265,270	
地域活性化部会	会 議 費	40,000	66,000	△ 26,000	プロジェクトによる新規事業策定等
	事業活動費	405,000	170,270	234,730	
	合 計	445,000	236,270	208,730	
部会合計		3,439,000	2,385,751	1,053,249	
繰出金	福祉自動車特別会計へ	400,000	100,000	300,000	
	事務機器・備品等購入資金積立金へ	250,000	250,000	0	
	(当期支出計)	(35,466,766)	(31,912,639)	(3,554,127)	
予備費		1,405,234	0	1,405,234	
次期繰越金			5,430,251	△ 5,430,251	
支出合計		36,872,000	37,342,890	△ 470,890	
有価証券報告	令和7年3月末日現在	切 手	25,530		令和8年4月 日 承認
		収入印紙	1,200		
		クオカード	500		
		合 計	27,230		

令和7年度 福祉自動車事業特別会計 決算書

令和7年4月1日から令和8年3月31日まで

収入

単位:円

項目	予算額	決算額	予算残額	摘要
前期繰越金	1,159,430	1,159,430	0	
市社協補助金	300,000	300,000	0	福祉自動車運行事業
市社協助成金	58,000	58,000	0	地域たすけあい事業実施事務費 地域たすけあい事業燃料費支援事業
事業収入	300,000	329,200	△ 29,200	地域たすけあい事業事務手数料
繰入金	400,000	100,000	300,000	一般会計より繰入
雑収入	70	948	△ 878	貯金利息
収入合計	2,217,500	1,947,578	269,922	

支出

単位:円

項目	予算額	決算額	予算残額	摘要
人件費	26,410	6,722	19,688	運転ボランティア 健康診断補助 5名分
会議費	10,000	6,268	3,732	運営会議費・研修会
事務費	20,000	9,426	10,574	消耗品費 他
修繕費	100,000	115,575	△ 15,575	12か月点検
保険料	227,460	136,680	90,780	任意保険料
燃料費	450,000	310,423	139,577	ガソリン代
通信費	100,000	85,347	14,653	電話料金・郵送料 他
租税公課	16,000	16,000	0	自動車税
雑費	30,000	8,872	21,128	掃除用具 他
予備費	1,237,630	300,000	937,630	
次期繰越金		952,265	△ 952,265	
支出合計	2,217,500	1,947,578	269,922	

令和8年4月

日承認

令和7年度 福祉推進事業特別会計 収支決算書

令和7年4月1日 から 令和8年3月31日 まで

収 入

単位:円

項 目	予算額	決算額	予算残額	摘 要
前期繰越金	261,216	261,216	0	
事業収入	0	0	0	バザー実施なし
募金	0	0	0	バザー実施なし
雑収入	84	437	△ 353	貯金利息 他
収入合計	261,300	261,653	△ 353	

支 出

単位:円

項 目	予算額	決算額	予算残額	摘 要
事業活動費	0	0	0	バザー実施なし
運搬費	0	0	0	バザー実施なし
仕入費	0	0	0	バザー実施なし
繰出金	100,000	100,000	0	一般会計へ繰り入れ
予備費	161,300	/	△ 353	
次期繰越金	/	161,653	△ 353	
支出合計	261,300	261,653	△ 353	

令和8年4月

日承認

令和7年度 福祉自動車購入積立金 収支決算書

令和7年4月1日 から 令和8年3月31日 まで

収 入

単位:円

項 目	予算額	決算額	予算残額	摘 要
前期繰越金	3,133,411	3,133,411	0	
繰入金	0	0	0	
雑収入	89	5,243	△ 5,154	貯金利息 他
収入合計	3,133,500	3,138,654	△ 5,154	

支 出

単位:円

項 目	予算額	決算額	予算残額	摘 要
予備費	3,133,500	/	△ 5,154	
次期繰越金	/	3,138,654		
支出合計	3,133,500	3,138,654	△ 5,154	

令和8年4月

日 承認

令和7年度 事務機器・備品等購入資金積立金 収支決算書

令和7年4月1日 から 令和8年3月31日 まで

収 入

単位:円

項 目	予算額	決算額	予算残額	摘 要
前期繰越金	595,344	595,344	0	
繰入金	250,000	250,000	0	一般会計より 積立
雑収入	256	738	△ 482	貯金利息 他
収入合計	845,600	846,082	△ 482	

支 出

単位:円

項 目	予算額	決算額	予算残額	摘 要
予備費	845,600	716,430	129,170	プロジェクター・紙折り機購入
次期繰越金		129,652	△ 129,652	
支出合計	845,600	846,082	△ 482	

令和8年4月

日 承認

令和 7 年度 活動継続基金 収支決算書

令和7年4月1日 から 令和8年3月31日 まで

収 入

単位:円

項 目	予算額	決算額	予算残額	摘 要
前期繰越金	6,001,866	6,001,866	0	
繰入金	0	0	0	一般会計からの繰入金
雑収入	1,134	9,757	△ 8,623	貯金利息
収入合計	6,003,000	6,011,623	△ 8,623	

支 出

単位:円

項 目	予算額	決算額	予算残額	摘 要
予備費	6,003,000	/	△ 8,623	
次期繰越金	/	6,011,623		
支出合計	6,003,000	6,011,623	△ 8,623	

令和 8 年 4 月 日 承認

監査報告書

令和8年4月10日、下記の内容について監査を実施したところ、各業務並びに会計処理における証拠書類・帳簿および現金・貯金通帳などについて、いずれも適正・正確であり、また収入の内容も適正であったことを確認しましたので報告します。

1. 区 長 会
 - ・ 区長会
 - ・ 環境美化推進委員会
 - ・ 防犯・交通安全委員会
2. 福 祉 健 康 部 会
 - ・ 社会福祉協議会
 - ・ 福祉推進事業特別会計
 - ・ 福祉自動車特別会計
3. 社 会 教 育 部 会
 - ・ 人権・男女推進委員会
 - ・ 地域公民館連絡協議会
 - ・ 育成会連合会
5. 地 域 活 性 化 部 会
6. 芹 田 地 区 自 主 防 災 会
7. ふれあいコンサート実行委員会
8. 事 務 局
 - ・ 事務局費
 - ・ 福祉自動車購入積立金
 - ・ 事務機器・備品購入資金積立金
 - ・ 活動継続基金

令和8年4月10日

芹田地区住民自治協議会

会長 倉石 榮 二 様

監事

倉嶋 貞美

監事

倉島 智克美

監事

水野 修

令和8年度事業計画(案)

今日、世界的な紛争の影響を受け、物価高に直面し、難しい時代を迎えています。また、日本の基幹産業の車をはじめサプライチェーンの寸断で、先行きが非常に不安定な時代になりつつあります。

今期、芹田小学校は通名小学校を抜き、市内で一番の生徒数を数えるに至りました。このことからわかるように芹田地区は人の集まる街になっています。

芹田地区住民自治協議会は、地区の皆様の安心・安全で、住んでよかった、住んでみたいと言える地区を目指し、皆様のニーズを反映できる事業を考え、取り組んでいきます。

また、各町は役員のなり手不足が深刻な状況にありますが、事業の棚卸を進め皆様のご理解・ご協力のもとに自治活動を進めてまいります。

芹田地区は17町27,000人が居住する大きな組織です。互いの地区が元気であることが住民自治協議会の基礎と考えていますので、その考えに沿った形で事業展開を進めていきます。

市政の一翼を担い「自分たちの地域は自分たちでつくる」の基本に立ち返り、行政と協働してまちづくりを進めていきます。

役員会・広報等

1. 芹田地区自主防災体制の構築
2. 「せりたより」と「ホームページ」による情報伝達の充実を図る
3. 諸団体を含めた地域の担い手の創造
4. 芹田公民館事業の充実

区 長 会

1. 各区内の日常業務の推進
2. 住自協の事業に対する協働
3. 各区自主防災対策及び活動の推進
4. 3地区ブロック会による地域活性化推進
5. 上記項目に関する改善提案の推進
6. 全国中学校スケート大会おもてなし事業
7. 地区内のごみ集積所の管理指導
8. 芹田地区内各区の意見交換会
9. 春・秋の一斉清掃と環境保全活動の実施
10. 資源ごみの有効利用
11. 各区内ごとの環境美化研修会の実施
12. 関係団体と連携した防犯に関する広報・啓発活動の実施と夏期・年末の各区内での防犯パトロールの実施
13. 各区内ごとの防犯研修会・交通安全教室の実施と防犯・交通安全委員研修会の実施
14. 長野市が推進する街頭指導キャンペーンへの参加
15. 防犯カメラ設置の働きかけ
16. ゾーン30プラスの導入

福祉健康部会

1. ふれあい福祉大会
2. 地域たすけあい事業(福祉移送・家事援助)
3. 子育て支援(だっこっこひろば・ふれあい子育て学級)
4. はつらつ体操クラブの支援、推進
5. お茶のみサロン・子育てサロンの支援、推進
6. 多文化交流会
7. せりた健康ウォーク
8. 住民の地域デビュー促進事業
9. 社会を明るくする運動

社会教育部会

1. 人権に関する諸施設等の視察研修の実施
2. 各区で実施される人権教育への支援
3. 区回覧「窓」による住民への人権課題の啓発実施
4. 人権を尊重し合う住民の集いの開催
5. 講演会・セミナー・研修会の開催
6. 人権教育研修会への参加
7. 「芹田総合市民センター」の活用
(地区住民参加のにぎわい事業:農産物販売等)
8. 地域公民館活動活性化推進
9. スポーツ大会の実施
10. 7公民館(9住自協 第三、第四、第五、芹田、古牧、三輪、浅川、若槻、小田切)
二十歳の門出を祝う成人式の実施
11. 芹田公民館と連携し、各種開催行事等への参加協力支援
12. 子ども球技大会(ソフトバレーボール)の実施
13. 地区内校区の小中学校のコミュニティースクール事業への参加・協力
14. あいさつ運動の実施

地域活性化部会

1. 親子 春の農業体験
2. 親子 秋の農業体験
3. 親子プログラミング・サイエンス教室
4. 不要パソコンの回収事業
5. シニア世代と子どもプラザとの世代間交流事業(eスポーツ〈太鼓の達人〉)
6. その他新規事業

令和 8年 4月 日 承認

第4号議案

令和8年度 芹田地区住民自治協議会 一般会計 収支予算書 (案)

令和8年4月1日 から 令和9年3月31日 まで

収 入

単位:円

項 目	令和8年度予算	令和7年度予算	差引増減	摘 要
前期繰越金	5,430,251	3,698,400	1,731,851	
公的補助				
地域いきいき運営交付金	25,311,000	24,831,000	480,000	市からの交付金
その他補助金	3,283,000	5,947,000	△ 2,664,000	市および市社協等からの補助金 (福推・交流)
小 計	28,594,000	30,778,000	△ 2,184,000	
負担金				
住民自治活動保険料	931,313	885,079	46,234	各区負担分
小 計	931,313	885,079	46,234	
繰入金				
福祉推進特別会計より	100,000	100,000	0	
活動継続基金より	3,000,000	0	3,000,000	
小 計	3,100,000	100,000	3,000,000	
雑収入				
募金交付金	590,000	580,000	10,000	日赤活動資金・赤い羽根共同募金等事務費
その他	499,436	830,521	△ 331,085	印刷機使用料・貯金利息 他
小 計	1,089,436	1,410,521	△ 321,085	
収入合計	39,145,000	36,872,000	2,273,000	

支 出

単位:円

項 目	令和8年度予算	令和7年度予算	差引増減	摘 要
事務局費				
人件費	10,929,000	9,954,000	975,000	事務局員3名+地域福祉ワーカー1名(社保含む)公民館ユメワーク
役員活動費	1,505,000	1,525,000	△ 20,000	役員活動費
備品消耗品費	600,000	610,000	△ 10,000	コピー用紙・事務機用消耗品費・旧複写機撤去費用 他
通信運搬費	640,000	580,000	60,000	電話・インターネット・一斉送信システム・郵送料 他
会議費	990,000	990,000	0	総会費・会議費 他
広報作成費	820,000	598,000	222,000	せりたより発行・ホームページ
維持管理費	150,000	75,000	75,000	印刷機維持管理費
旅費	20,000	20,000	0	費用弁償
交際費	50,000	110,000	△ 60,000	協力団体事業出席会費等
慶弔費	50,000	70,000	△ 20,000	
役員研修会	200,000	300,000	△ 100,000	
特別活性化資金	600,000	400,000	200,000	新規事業取り組み等
雑費	280,000	280,000	0	
住民自治活動保険料	1,552,200	1,475,150	77,050	
事務局費合計	18,386,200	16,987,150	1,399,050	
配分・補助金				
協力団体への助成金	475,000	460,000	15,000	赤十字奉仕団・子どもプラザ 他
各区等への配分金	9,457,456	9,537,321	△ 79,865	各区配分金・地域公民館配分金・募金事務費
各公民館への配分金	3,031,776	3,057,295	△ 25,519	
配分・補助金合計	12,964,232	13,054,616	△ 90,384	
芹田地区自主防災会	500,000	780,000	△ 280,000	
ふれあいコンサート	100,000	556,000	△ 456,000	
部会費				
【 項目・内訳 】				【 所属委員会など 】
区長会				
会議費	249,000	358,000	△ 109,000	区長会
事業活動費	393,000	187,000	206,000	環境美化推進委員会
研修費	75,000	70,000	5,000	防犯・交通安全委員会
その他	0	25,000	△ 25,000	
合 計	717,000	640,000	77,000	
福祉健康部会				
会議費	65,000	65,000	0	芹田地区社会福祉協議会
事業活動費	894,000	1,001,000	△ 107,000	福祉推進委員会
研修費	40,000	40,000	0	
その他	60,000	60,000	0	
合 計	1,059,000	1,166,000	△ 107,000	
社会教育部会				
会議費	250,000	320,200	△ 70,200	人権・男女推進委員会
事業活動費	908,000	746,000	162,000	地域公民館連絡協議会
研修費	57,000	78,800	△ 21,800	育成会連合会
負担金	10,000	10,000	0	
その他	16,000	33,000	△ 17,000	
合 計	1,241,000	1,188,000	53,000	
地域活性化部会				
会議費	70,000	40,000	30,000	
事業活動費	408,000	405,000	3,000	
合 計	478,000	445,000	33,000	
部会合計	3,495,000	3,439,000	56,000	
繰出金				
福祉自動車特別会計へ	0	400,000	△ 400,000	
事務機器・備品等購入資金積立金へ	0	250,000	△ 250,000	
予備費 (次年度繰越金)	3,699,568	1,405,234	2,294,334	
支出合計	39,145,000	36,872,000	2,273,000	

令和 8年度 福祉自動車事業特別会計 予算書 (案)

令和8年4月1日 から 令和9年3月31日 まで

収 入

単位:円

項 目	予算額	前年予算	差引増減	摘 要
前期繰越金	952,265	1,159,430	△ 207,165	
市社協補助金	300,000	300,000	0	福祉自動車運行事業
市社協助成金	58,000	58,000	0	地域たすけあい事業実施事務費 地域たすけあい事業燃料費支援
事業収入	300,000	300,000	0	地域たすけあい事業事務手数料
繰入金	100,000	400,000	△ 300,000	一般会計より繰入
雑収入	500	70	430	貯金利息 他
収入合計	1,710,765	2,217,500	△ 506,735	

支 出

単位:円

項 目	予算額	前年予算	差引増減	摘 要
人件費	26,410	26,410	0	運転ボランティア 健康診断補助 5名分
会議費	10,000	10,000	0	運営会議費・研修会
事務費	20,000	20,000	0	消耗品費 他
修繕費	450,000	100,000	350,000	車検・定期点検・車両修繕費用
保険料	227,460	227,460	0	任意保険料
燃料費	400,000	450,000	△ 50,000	ガソリン代
通信費	70,000	100,000	△ 30,000	電話料金・郵送料 他
租税公課	16,000	16,000	0	自動車税
雑費	30,000	30,000	0	消毒・衛生用品 他
予備費	460,895	1,237,630	△ 776,735	
支出合計	1,710,765	2,217,500	△ 506,735	

令和 8 年 4 月 日承認

令和 8年度 福祉推進事業特別会計 予算書 (案)

令和8年4月1日 から 令和9年3月31日 まで

収 入

単位:円

項 目	予算額	前年予算	差引増減	摘 要
前期繰越金	161,653	261,216	△ 99,563	
事業収入	0	0	0	バザー実施なし
募金	0	0	0	バザー実施なし
雑収入	47	84	△ 37	貯金利息 他
収入合計	161,700	261,300	△ 99,600	

支 出

単位:円

項 目	予算額	前年予算	差引増減	摘 要
事業活動費	0	0	0	バザー実施なし
運搬費	0	0	0	バザー実施なし
仕入費	0	0	0	バザー実施なし
繰出金	100,000	100,000	0	一般会計経由で 福祉自動車事業特別会計へ
予備費	61,700	161,300	△ 99,600	
支出合計	161,700	261,300	△ 99,600	

令和 8 年 4 月 日承認

令和 8 年度 福祉自動車購入積立金 予算書 (案)

令和8年4月1日 から 令和9年3月31日 まで

収 入

単位:円

項 目	予算額	前年予算	差引増減	摘 要
前期繰越金	3,138,654	3,132,014	6,640	
繰入金	0	0	0	
雑収入	1,346	26	1,320	貯金利息 他
収入合計	3,140,000	3,132,040	7,960	

支 出

単位:円

項 目	予算額	前年予算	差引増減	摘 要
予備費	3,140,000	3,132,040	7,960	
支出合計	3,140,000	3,132,040	7,960	

令和 8 年 4 月 日承認

令和 8 年度 事務機器・備品等購入資金積立金 予算書 (案)

令和8年4月1日 から 令和9年3月31日 まで

収 入

単位:円

項 目	予算額	前年予算	差引増減	摘 要
前期繰越金	129,652	595,344	△ 465,692	
繰入金	0	250,000	△ 250,000	一般会計より積立
雑収入	348	256	92	貯金利息 他
収入合計	130,000	845,600	△ 715,600	

支 出

単位:円

項 目	予算額	前年予算	差引増減	摘 要
予備費	130,000	845,600	△ 715,600	
支出合計	130,000	845,600	△ 715,600	

令和 8 年 4 月 日承認

令和 8 年度 活動継続基金 予算書 (案)

令和8年4月1日 から 令和9年3月31日 まで

収 入

単位:円

項 目	予算額	前年予算	差引増減	摘 要
前期繰越金	6,011,623	6,001,866	9,757	
繰入金	0	0	0	
雑収入	1,377	1,134	243	貯金利息 他
収入合計	6,013,000	6,003,000	10,000	

支 出

単位:円

項 目	予算額	前年予算	差引増減	摘 要
一般会計へ繰出し	3,000,000	0	3,000,000	
予備費	3,013,000	6,003,000	△ 2,990,000	
支出合計	6,013,000	6,003,000	10,000	

令和 8 年 4 月 日承認

令和 8年度 各区への配分金 および 各区の負担金明細

区名	世帯数比例配分金			前年度募金			前年度施策補助金			預り金		各区からの負担金 (預り金含む) 合計(G~I)	差引交付額
	各区配分金	福祉推進活動費	環境美化物品購入費	専任手数料	各区幹事会等補助金 (実施区のみ)	市社協からのワビ・抑成金 (実施区のみ)	各区への交付金	各区負担金	自治会活動保険料 各区負担金	消防第5分団 助成金			
	A	B	C	D	E	F	合計(A~F)	G	H	I			
荒 木	719,726	51,100	64,390	16,584	4,000	26,000	881,800	-	86,908	64,132	151,040	730,760	
若里西町	223,960	22,900	20,210	10,936	10,000	10,000	298,006	-	27,277	19,956	47,233	250,773	
若里中央	79,404	14,680	7,332	4,740	5,000	22,000	133,156	-	9,896	7,075	16,971	116,185	
南 市	367,498	30,460	32,054	16,612	4,000	4,000	454,624	-	43,264	32,746	76,010	378,614	
北 市	612,836	44,740	54,426	26,790	10,000	26,000	774,792	-	73,460	54,608	128,068	646,724	
北 中	263,153	24,010	21,949	7,509	-	10,000	326,621	-	29,625	23,449	53,074	273,547	
七 瀬	193,929	20,800	16,920	6,266	-	36,000	273,915	-	22,837	17,280	40,117	233,798	
七瀬南部	325,760	28,600	29,140	9,320	5,000	6,000	403,820	-	39,330	29,027	68,357	335,463	
七瀬中町	441,812	35,890	40,561	18,392	14,000	10,000	560,655	-	54,746	39,368	94,114	466,541	
栗 田	1,306,094	82,570	113,693	51,296	14,000	4,000	1,571,653	-	153,454	116,382	269,836	1,301,817	
南 俣	632,178	45,820	56,118	26,926	18,000	8,000	787,042	-	75,743	56,331	132,074	654,968	
上 千 田	400,583	31,780	34,122	10,096	10,000	26,000	512,581	-	46,055	35,695	81,750	430,831	
中 千 田	286,567	25,450	24,205	11,198	-	14,000	361,420	-	32,670	25,536	58,206	303,214	
日 詰	721,253	50,500	63,450	13,057	10,000	44,000	902,260	-	85,640	64,268	149,908	752,352	
母 袋	335,940	28,270	28,623	20,636	9,000	34,000	456,469	-	38,633	29,934	68,567	387,902	
川合新田	924,853	61,450	80,605	46,982	13,000	-	1,126,890	-	108,794	82,410	191,204	935,686	
川合新田団地	23,923	11,410	2,209	210	9,000	18,000	64,752	-	2,981	2,133	5,114	59,638	
合 計	7,859,469	610,430	690,007	297,550	135,000	298,000	9,890,456	-	931,313	700,330	1,631,643	8,258,813	

- ※Aは、(世帯数+事業所数)×509円で算出
 ※Bは、世帯数×30円+均等割10,000円で算出
 ※Cは、世帯数×47円で算出
 ※Dは、前年度の赤い羽根共同募金・日赤活動資金の、各区実績÷全体実績×全体事務手数料×50%で算出
 ※Eは、前年度に各種施策を実施した区のみ、各部会において設定した額を補助
 防災訓練(区長会)…………… 5,000円
 環境美化研修会(")…………… 4,000円
 防犯・交通安全研修会(")…………… 5,000円
 人権・男女研修会(社会教育部会)… 4,000円
 ※Fは、前年度にお茶のみサロン・子育てサロンを実施した区のみ、回数に応じて市社会福祉協議会からの助成金(上限あり)
 ※Gは徴収しない
 ※Hは、自治会活動保険料1,552,200円×(各区世帯数÷芹田地区全世帯数14,681)×60%を世帯数で案分

令和8年度 芹田地区地域公民館への配分金および負担金

・区加入世帯数および区加入事業所数は、令和7年9月1日現在

	地区	配分金					配分金合計	負担金		負担金合計	差引振込額
		区加入世帯数	1世帯 ¥188	区加入事業所数	1事業所 ¥81	均等分 ¥12,364		配分金の 4.3%	均等割 ¥16,881		
1	荒木	1,370	257,560	44	3,564	12,364	273,488	-	-	-	273,488
2	若里西町	430	80,840	10	810	12,364	94,014	-	-	-	94,014
3	若里中央	156	29,328	-	-	12,364	41,692	-	-	-	41,692
4	南市	682	128,216	40	3,240	12,364	143,820	-	-	-	143,820
5	北市	1,158	217,704	46	3,726	12,364	233,794	-	-	-	233,794
6	北中	467	87,796	50	4,050	12,364	104,210	-	-	-	104,210
7	七瀬	360	67,680	21	1,701	12,364	81,745	-	-	-	81,745
8	七瀬南部	620	116,560	20	1,620	12,364	130,544	-	-	-	130,544
9	七瀬中町	863	162,244	5	405	12,364	175,013	-	-	-	175,013
10	栗田	2,419	454,772	147	11,907	12,364	479,043	-	-	-	479,043
11	南俣	1,194	224,472	48	3,888	12,364	240,724	-	-	-	240,724
12	上千田	726	136,488	61	4,941	12,364	153,793	-	-	-	153,793
13	中千田	515	96,820	48	3,888	12,364	113,072	-	-	-	113,072
14	日詰	1,350	253,800	67	5,427	12,364	271,591	-	-	-	271,591
15	母袋	609	114,492	51	4,131	12,364	130,987	-	-	-	130,987
16	川合新田	1,715	322,420	102	8,262	12,364	343,046	-	-	-	343,046
17	川合新田団地	47	8,836	-	-	12,364	21,200	-	-	-	21,200
	合計	14,681	2,760,028	760	61,560	210,188	3,031,776	-	-	-	3,031,776

※ 令和7年6月上旬頃 各公民館の指定口座へ振込予定

第5号議案

令和7年度 芹田公民館事業報告

「あいうえお」がっぱいの芹田公民館 (あかるく、いきいき、うるおい、えがお、おもいやり)

1 次世代育成

行 事 名	開 催 日	参 加 者 数
夏休みこどもわくわく将棋大会	7月26日	23名
夏休みこども陶芸教室 2回開催	7月30日	30名
桜ヶ岡中総合学習 おやき作り	10月24日	23名
しめ縄づくりと餅つき大会 (住自協共催)	12月6日	45名
冬休みこども書初め教室	12月26日	29名
子育て学級 前期		
こいのぼりであそぼう	5月28日	22名
身体を動かしてあそぼう	6月25日	22名
絵本を楽しもう・七夕かざり	7月16日	23名
夏だ！レッツ水遊び	8月20日	21名
お月見ごっこ	9月3日	22名
子育て学級 後期		
わらべうたを楽しもう	9月24日	23名
秋の公園であそぼう	10月22日	30名
NPIC・ミニ運動会	11月19日	27名
クリスマス会	12月17日	33名
せつぶんごっこ楽しもう	1月28日	34名

2 文化・芸術・教養

行 事 名	開 催 日	参 加 者 数
春の寄せ植え講座	5月16日	17名
多文化交流会 七夕交流会	6月28日	86名
芹田ふれあいコンサート (後援)	8月30日	約1000名
コットンパールアクセサリ講座	9月19日	5名
消しゴムはんこ講座	11月12日	11名
かんたん編物講座	全3回	8名
羊毛フェルト講座①	11月27日	16名
羊毛フェルト講座②	12月5日	15名
成人学校体験学習	1月5日から2月19日	延べ19名
成人学校・クラブ発表会	2月28日、3月1日	約550名

(住自協後援)	3月7日	
せりた多文化交流会	3月11日	63名
芹田文化芸能祭	3月23日	約400名
芹田大人塾 4回シリーズ		
こけ玉作り	6月4日	延べ27名
詩吟体験	8月27日	
かんたんヘルシー健康料理をつくろう	9月26日	
うどん作り	10月29日	

3 体育・レクリエーション

行 事 名	開 催 日	参 加 者 数
芹田地区スポーツ大会 (住自協、スポーツ推進委員会共催)		
野球大会	6月8日	190名
男女バレーボール大会	9月7日	262名
卓球大会	11月9日	169名
ゆったりヨガ講座	5月21日	13名
みんなではつらつ夏休みラジオ体操	全3回	延べ310名
フレイル予防体操	9月17日	15名
ポール体操講座	12月8日	12名

4 食育

行 事 名	開 催 日	参 加 者 数
かんたんパン作り講座	4月23日	12名
春のお菓子(苺のロールケーキ)講座	5月8日	16名
かんたんパン作り講座	6月20日	12名
おやきづくり講座	7月23日	16名
和菓子教室	12月12日	16名
やしょうまづくり	2月18日	16名
そば打ち道場 (住自協共催)	初心者	10月から 年6回コース 延べ42名
	経験者	10月から 年6回コース 延べ42名

5 地域力向上

行 事 名	開 催 日	参 加 者 数
夏秋期向け野菜づくり講座	4月16日、8月30日	延べ60名
いきいき血管講座	6月4日	10名
手話体験講座	6月23日、30日	延べ32名
お掃除大作戦	10月18日	78名
大人の社会見学	11月14日	8名
スマホ de カフェろう	2月4日	16名
歴史講座	2月13日	36名

6 成人学校

11 講座 3 学期制 (36 回・一部 24 回開催) 172 名受講

太極拳 19 名・水彩画 12 名・陶芸 (火曜日 17 名・水曜日夜間 9 名・木曜日 19 名)・
英会話 15 名・Song 24 名・書道 21 名
着物リフォーム 16 名・パッチワーク 8 名・金継ぎ 12 名

7 環境学習

① 計湯川の清掃

住民自治協議会、山王堰用水組合共催、芹田みどりの少年育成会後援
5月6日 参加者 23 名

② 飯綱高原に自然の花を咲かせましょう！

住民自治協議会、飯綱高原に自然の花を咲かす会、芹田みどりの少年育成会後援
6月15日 参加者 14 名

③ ホタル観察会

住民自治協議会、山王堰用水組合共催、芹田みどりの少年育成会後援
6月15日 参加者 237 名

④ みんなで森林体験学習

住民自治協議会、芹田みどりの少年育成会後援、森林農地整備課協力
10月4日 参加者 18 名

8 地域公民館の助長

行 事 名	開 催 日	参 加 者 数
館長・主事研修会 「new スポーツボッチャを楽しもう」 講師：ボッチャサークルの皆さん	6月14日	27名
役員研修会 立山カルデラ砂防博物館：富山市 ますのすし本舗源本店	7月17日	19名
全体会議・館長会議		

全体会	4月4日	52名
役員引継会	4月11日	10名
前期館長（体育部長）会議	4月18日	30名
後期館長会	2月14日	20名
スポーツ大会運営会議		
前期スポーツ大会打合わせ	5月8日	34名
後期スポーツ大会打合わせ	7月3日	35名
スポーツ大会反省会	11月21日	44名

9 学習室を自習室に開放

夏休み（7月～8月）	19日間	42名
冬休み（12月～1月）	5日間	9名
春休み（3月）	7日間	21名

10 第三、第四、第五、芹田、古牧、若槻、浅川、小田切、三輪地区合同成人式

中部・芹田・古牧・若槻・浅川・小田切・三輪公民館及び関係する9地区自治協議会と合同で実行委員会を組織し、長野市芸術館において二十歳の門出を祝う成人式を令和8年1月11日に実施しました。

総出席者数 661名（芹田地区出席者 男78名 女60名 計138名）

令和7年度 芹田地区住民自治協議会 芹田公民館事業特別会計決算見込

収入額 25,370,585 円
 支出額 25,370,585 円
 差引額 0 円 (次年度繰越)

収入の部

単位:円

項 目	令和7年度 予算額	令和7年度 決算見込額	比較増減	備 考
1 指定管理料	18,208,000	18,208,000	0	長野市より
2 成人学校受講料	3,400,000	3,871,313	471,313	8,000円/人 延483人 11講座
3 利用料収入他	1,267,000	3,291,272	2,024,272	コピー代、電気代、住自協負担金他 繰3,221,272
4 繰越金	0	0	0	前年度繰越金
収入合計	22,875,000	25,370,585	2,495,585	

支出の部

単位:円

項 目	令和7年度 予算額	令和7年度 決算見込額	比較増減	備 考	
人件費	賃金	9,951,000	9,842,812	△ 108,188	4名分給与規定に基づく
	社会保険	1,458,000	1,462,396	4,396	健康診断料3名分×1,582円含
	雇用保険・労働保険料	112,000	119,234	7,234	4名分
	時間外手当	71,000	147,515	76,515	4名分
	通勤手当	24,000	0	△ 24,000	
	子育て拠出金	0	0	0	社会保険に含む
小 計	11,616,000	11,571,957	△ 44,043		
報償費	講師謝礼金	620,000	661,540	41,540	子育て学級 料理 芹田男塾他
	講師謝礼金(成人学校)	2,800,000	2,918,500	118,500	3学期制8講座 2学期制3講座
	小 計	3,420,000	3,580,040	160,040	
旅費	研修旅費	35,000	1,000	△ 34,000	先進地調査旅費 在勤地旅費他
	小 計	35,000	1,000	△ 34,000	
需用費	消耗品費	500,000	810,351	310,351	文具、用紙、印刷機インク代、清掃用品他
	燃料費	3,000	781	△ 2,219	除雪機用ガソリン
	食糧費	50,000	49,622	△ 378	来客用お茶、講師お茶代等
	印刷製本費	120,000	110,000	△ 10,000	館報印刷(モノクロ)
	光熱水費	2,500,000	2,400,000	△ 100,000	電気料、上水道料
	物品等修繕料	40,000	183,686	143,686	ミシン他
	施設修繕費	100,000	240,570	140,570	WiFi 機器増設
小 計	3,313,000	3,795,010	482,010		
役務費	通信運搬費	200,000	200,654	654	電話料、切手代
	保険料	240,000	233,880	△ 6,120	公民館総合保障制度
	廃棄物処理手数料	79,000	79,200	200	ゴミ処理手数料
	その他手数料	91,000	112,870	21,870	ピアノ調律2台 振込手数料
	小 計	610,000	626,604	16,604	
委託料	清掃業務委託	500,000	468,068	△ 31,932	日常清掃 週1回 ワックス清掃 年1回
	自動ドア保守点検	0	0	0	
	税理士委託	250,000	308,000	58,000	アスター税理士法人
	空調設備点検	250,000	245,300	△ 4,700	エアコンフィルター/換気扇清掃
	エレベーター保守点検	500,000	541,200	41,200	月1回
	その他委託料	54,000	72,050	18,050	パソコンセキュリティー費
小 計	1,554,000	1,634,618	80,618		
使用料及び賃借料	複写機使用料	130,000	76,000	△ 54,000	複写機使用料1台
	テレビ受信料	15,000	12,276	△ 2,724	NHK
	下水道使用料	90,000	62,000	△ 28,000	
	バス借り上げ料他	400,000	581,300	181,300	森林体験学習、成人学校館外学習他
	OA機器リース料	500,000	401,280	△ 98,720	複合機リース料
	会計ソフトリース料	21,000	19,800	△ 1,200	会計事務所
	インターネット回線使用料	0	0	0	
	マットレンタル料	140,000	130,152	△ 9,848	室内・トイレマット、モップレンタル
	著作権料	6,000	5,720	△ 280	太極拳、Song
	プロバイダー使用料	30,000	11,660	△ 18,340	ホームページ用
小 計	1,332,000	1,300,188	△ 31,812		
備品購入費	0	1,755,868	1,755,868	アップライトピアノ、プロジェクター他	
小 計	0	1,755,868	1,755,868		
金 担	会議負担金	45,000	38,500	△ 6,500	
	小 計	45,000	38,500	△ 6,500	
租 税	租税公課	0	81,000	81,000	法人税
	小 計	0	81,000	81,000	
消 費 税	消費税	950,000	985,800	35,800	消費税(簡易課税)
	小 計	950,000	985,800	35,800	
支出合計	22,875,000	25,370,585	2,495,585		

監査報告書

令和8年4月2日、芹田公民館において「令和7年度市立芹田公民館事業特別会計の会計収支決算」について監査を実施したところ、証拠書類・帳簿及び預金通帳について、いずれも正確に処理されており、また収入支出の内容も妥当であったことを認め報告します。

令和8年4月2日

芹田地区住民自治協議会

会長 倉石榮二 様

監事

倉嶋 貞美

倉島 智恵美

水野 修

令和8年度 芹田公民館事業計画（案）

「あいうえお」がいっぱいの芹田公民館
(あかるく、いきいき、うるおい、えがお、おもいやり)

1 次世代育成

① ふれあい子育て学級

- 専門講師の下、3歳児入園前年のお子さんと保護者が一緒に体を動かしたり、工作を行ったり親子で楽しい時間を過ごす
- 2学期制 1学期（5月から9月）2学期（10月から3月）全10回開催

② 夏休みこども陶芸教室

- 住民自治協議会と共催し、夏休み期間中に、こどもが土に触れ物を作る楽しみを感じるなど学ぶ場を提供する

③ 夏休みこども将棋大会

- せりた将棋同好会と協力して将棋大会を開催することで、将棋の普及に勉めるとともにこどもの集中力を養う

④ 夏休み・冬休み・春休み学習室を自習室に開放

- 学校がお休み中の平日に学習室を自習室として開放し、快適な公民館で勉強することで、学習力の向上を図る

⑤ こども木工教室

- 樹の温もりや木の大切さを求めて、桐箸づくりなどを体験する

⑥ しめ縄づくりと餅つき大会

- 住民自治協議会（社会福祉協議会）と共催し、正月行事の伝統文化の継承を図る

2 文化・芸術・教養講座

- ① スマホ de カフェろう教室（第一学院高等学校 長野キャンパスと交流）
- ② 編物講座
- ③ 硝子のうつわの金継ぎ講座（ガラスを繕う）
- ④ 羊毛フェルト講座（十二支をつくる：午年）
- ⑤ 消しゴムハンコ講座（年賀状のハンコをつくる）
- ⑥ せりた多文化七夕交流会（共催：社協）
- ⑦ せりた多文化交流会（共催：社協）
- ⑧ 芹田文化芸能祭
- ⑨ 成人学校・クラブ発表会
- ⑩ 成人学校体験学習

3 体育・レクリエーション

① 芹田地区スポーツ大会

- 住民自治協議会（社会教育部会）と共催し、野球、男女バレーボール、卓球大会を開催する

② ポールストレッチ体操講座

- スポンジ状のポールを背中でストレッチしてフレイル予防

③ かんたんヨガ

- 大人のゆったりしたかんたんヨガで健康増進

④ 身体づくり講座

- 健康になるための身体づくりを学ぶ

4 食育講座

① 料理講座

かんたんパンづくり講座

おやきづくり講座

やしょうま作り

シュトーレン教室

おいしいコーヒーの淹れ方

② そば打ち講座 全6回

- 「そば打ち芹田道場」と命名し、そば打ちの技術を習得するとともに、そばの歴史や栄養・つゆの作り方を学ぶ

5 成人学校

市民の学習要求に応え、学芸・文化・教育等に関する学習の場を提供する。

- 8講座 3学期制（36回）

太極拳・陶芸（火曜日・水曜日・夜間）・英会話・Let's Sing a Song
水彩画・書道

- 2講座 2学期制（24回）

着物リフォーム・パッチワーク

- 1講座 1学期制（12回）

金継ぎ

6 環境学習

① 計潟川清掃

- 例年好評のホタル観察会に向け、計潟川用水周辺の草刈り、ごみ拾いを行う

② 飯綱高原に自然の花を咲かせましょう

- 飯綱高原に自然の花を咲かせる会と共に、山野草などの苗の植栽作業を行うことで高原の緑を豊かにする

③ ホタル観察会

- 住民自治協議会、山王堰用水組合と共催し計舘川用水周辺でホタル観察会開催

7 地域力向上講座

① 夏秋期向け家庭菜園講習会 1講座（2回）

- 家庭菜園での野菜栽培に関する技術・病害虫対策を学ぶ

② お掃除大作戦 1講座（1回）

- 公民館利用者団体の皆さまと芹田公民館の全館清掃を行い、利用時の整理整頓を習慣化させ、美意識の向上を図る

③ 歴史講座 1講座（1回）

- 郷土史を研究し、郷土愛を深める

④ 手話の体験講座 1講座（1回）

- 親子で手話へ体験し、手話を身近なものにする

8 男性の地域活動デビュー講座

① 芹田男塾 4回シリーズ

- 男性の地域活動参画促進講座として、シリーズ化し、味噌づくり、お正月飾り、スマホで上手に写真を撮る、利き酒を開催

9 地域公民館の助長

① 館長・主事研修会（1回）：ニュースポーツ体験会

② 全体会議・館長会議（3回）

③ スポーツ大会運営会議（3回）

10 その他

① 第三、第四、第五、芹田、古牧、若槻、浅川、小田切、三輪地区合同の二十歳の門出を祝う会の開催

中部・芹田・古牧・若槻・浅川・小田切・三輪公民館及び関係する9地区住民自治協議会と合同で実行委員会を組織し、長野市芸術館において令和8年度二十歳の門出を祝う成人式を開催（令和9年1月10日を予定）する。

※）令和8年度、芹田公民館は誘導係を担う予定です

令和8年度 芹田地区住民自治協議会 芹田公民館事業特別会計予算(案)

収入の部

単位:千円

項 目	8年度 予算額	7年度 予算額	比較増減	備 考
1 指定管理料	20,167	18,208	1,959	長野市より
2 成人学校受講料	3,800	3,400	400	8,000円/人 延425人 11講座
3 利用料収入他	193	1,267	△ 1,074	コピー代4 電気代15 繰174 他
収入合計	24,160	22,875	1,285	

支出の部

単位:千円

項 目	8年度予算額	7年度予算額	比較増減	備 考	
人件費	賃金	10,929	9,951	978	4名分給与規定に基づく
	社会保険	1,720	1,570	150	4名分
	時間外手当	79	71	8	4名分
	通勤手当	24	24	0	4名分
	小 計	12,752	11,616	1,136	
報償費	講師謝礼金	630	620	10	子育て学級 料理 そば道場他
	講師謝礼金(成人学校)	2,910	2,800	110	3学期制8講座 2学期制3講座
	小 計	3,540	3,420	120	
旅費	研修旅費	35	35	0	先進地調査旅費 在勤地旅費他
	小 計	35	35	0	
需用費	消耗品費	550	500	50	文具、用紙、清掃用品他
	燃料費	3	3	0	
	食糧費	50	50	0	来客用お茶、講師お茶代他
	印刷製本費	120	120	0	館報印刷(モノクロ)
	光熱水費	2,500	2,500	0	電気料、水道料
	物品等修繕料	40	40	0	備品修繕他
	施設修繕費	100	100	0	施設の修繕等
	小 計	3,363	3,313	50	
役務費	通信運搬費	200	200	0	電話料187 切手代13
	保険料	250	240	10	公民館総合保障制度
	手数料	170	170	0	ピアノ調律 ごみ処理
	小 計	620	610	10	
委託料	清掃業務委託	550	500	50	日常清掃300 ワックス清掃 年1回250
	税理士委託	300	250	50	会計事務所委託
	空調設備点検	250	250	0	エアコンフィルター/換気扇清掃
	エレベーター保守点検	540	500	40	1基(定期3ヶ月/1回 遠隔1ヶ月/1回)
	その他委託料	72	54	18	
小 計	1,712	1,554	158		
使用料及び賃借料	複写機使用料	100	130	△ 30	
	テレビ受信料	15	15	0	
	下水道使用料	90	90	0	
	バス借り上げ料他	250	400	△ 150	森林体験、成人学校、郷土の歴史他
	OA機器リース料	450	500	△ 50	パソコンリース
	会計ソフトリース料	21	21	0	
	インターネット回線使用料	0	0	0	
	著作権料	6	6	0	太極拳Song
	プロバイダー使用料	30	30	0	
	マットレンタル	140	140	0	マット(講堂出入口、トイレ)レンタル
小 計	1,102	1,332	△ 230		
備品購入費	備品購入費	0	0	0	
		0	0	0	
金 担	負担金	50	45	5	各種団体出席負担金
	小 計	50	45	5	
租 税	租税公課	0	0	0	
	小 計	0	0	0	
税 費		986	950	36	消費税
	小 計	986	950	36	
支出合計	24,160	22,875	1,285		

第6号議案

役員選出(案)について

芹田地区住民自治協議会役員選出(案)について

(役員任期：令和8年4月1日～令和10年3月31日)

役名	氏名	兼任役職等
会長	倉石 榮二	
副会長	清水 英雄	新任 区長会長
会計	笠原 浩幸	新任 前川合新田区長
企画調整部長	青木 敏	
福祉健康部会長	高松 あけみ	新任 芹田社協会会長
社会教育部会長	原山 美雪	新任 人権・男女推進委員会会長
地域活性化部会長	宮原 一繁	
事務局長	吉田 和敏	
監事	倉島 智恵美	
監事	石川 幸夫	新任 前栗田区長
監事	水野 修	

顧問	武田 晴男	
〃	夏目 賢四郎	新任 前住民自治協議会会計
相談役	杉尾 秀哉	参議院議員
〃	本木 晋	長野市議会議員

令和8年度 芹田地区 区長名簿

ブロック	地域名	氏名	区長会の 役職名	備考
西部	荒木	丸山 守		
	若里西町	松平 直樹	ブロック長	
	若里中央	茂木 誠		
	南市	古海 喜一郎		
	北市	篠原 昌幸		
北部	北中	勝野 麻理子	ブロック長	新任
	七瀬	丸山 ますみ		新任
	七瀬南部	押 鐘 清		
	七瀬中町	毛 呂 幸 司		
	栗田	倉石 隆 弥		
東部	南俣	清水 英雄	区長会長	
	上千田	小林 修 二		
	中千田	玉井 邦 彦	ブロック長	
	日詰	塚田 澄 雄		
	母袋	大 塩 薫		
	川合新田	北 村 進 吾		新任
	川合新田団地	中 村 健 一		

【 芹田地区住民自治協議会 組織図 】

令和8年度

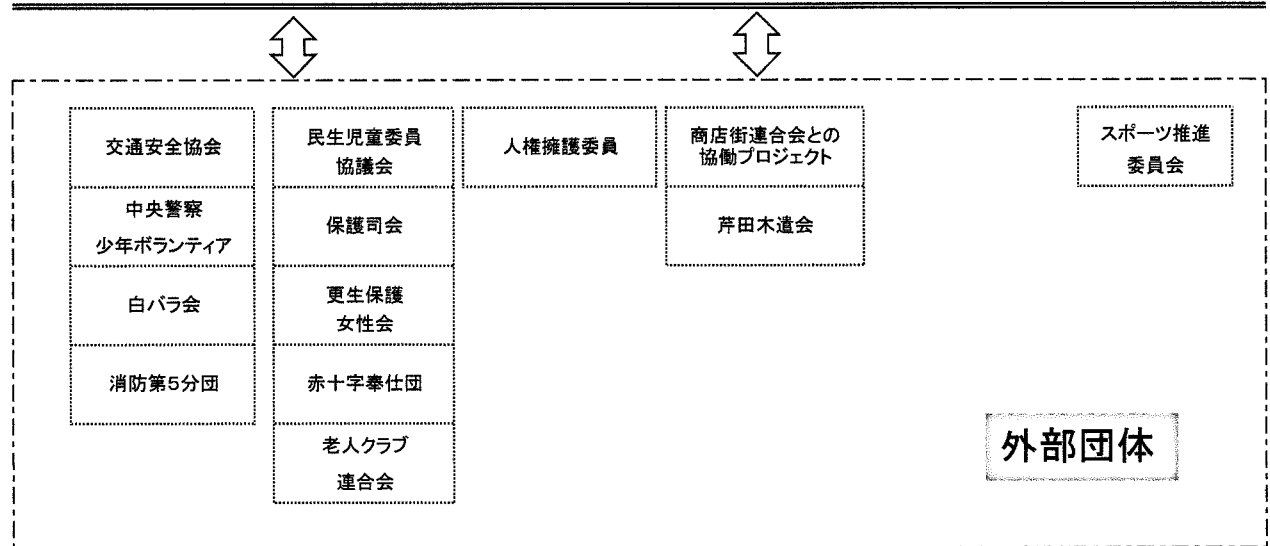
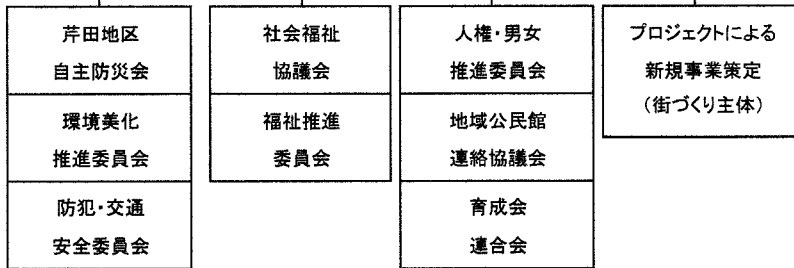
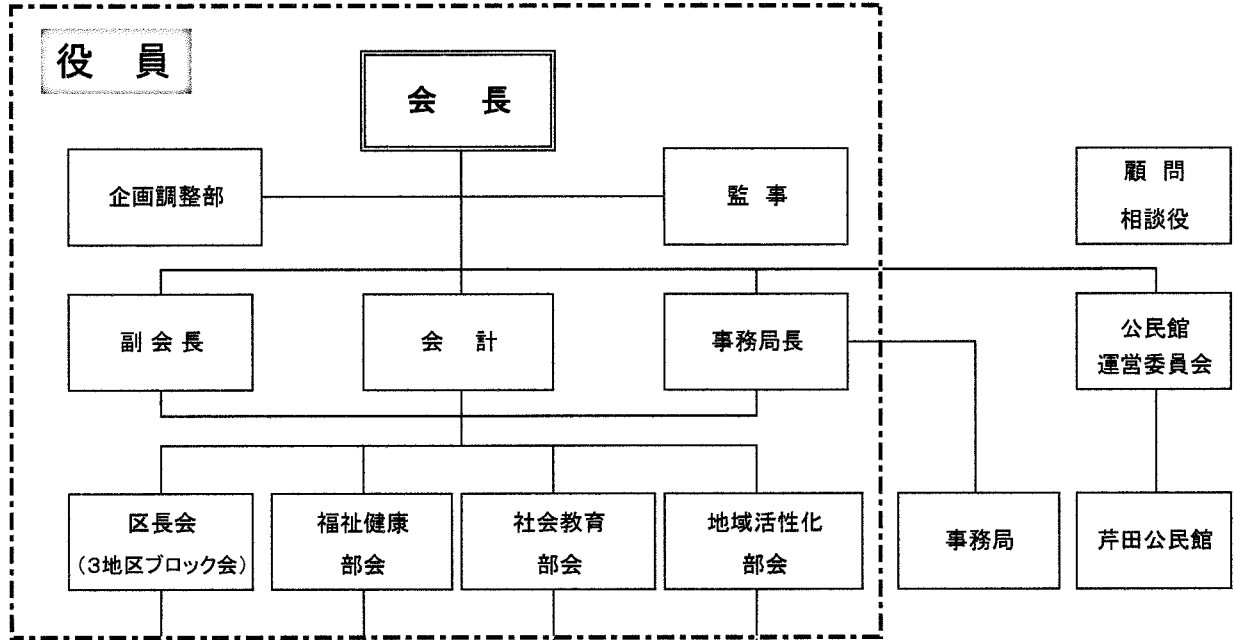
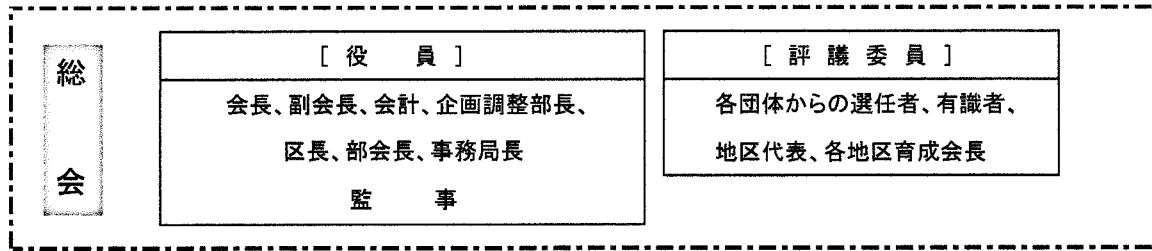

芹田地区住民・各種団体（農商工関係団体・小中学校・PTA・NPO・ボランティア団体）・関係機関等

芹田地区住民自治協議会会則

第1章 総則

(名称)

第1条 本会は、芹田地区住民自治協議会（以下「本会」という。）と称します。

(目的)

第2条 本会は、芹田地区の住民自治の向上を図るとともに、住民相互の交流と活動を通じて連帯感を高め、安心・安全で明るく豊かな環境と地域福祉・文化の向上を目指し、魅力ある地域づくりに寄与することを主な目的とします。

(事業)

第3条 本会は、前条の目的を達成するために、次の事業を行います。

- (1) 芹田地区全域にわたるコミュニティ活動等で課題となる事項について協議検討及び必要な事業に関すること。
- (2) 長野市との協定に基づく事業に関すること。
- (3) 地区住民の福祉と健康の増進に関すること。
- (4) 生活環境の改善と向上に関すること。
- (5) 防災、防火、防犯、交通安全に関すること。
- (6) 教養・文化の向上、青少年育成、人権啓発、男女共同参画に関すること。
- (7) 芹田地区活性化の為の事業計画に関すること。
- (8) 市立芹田公民館指定管理及び運営に関すること。
- (9) その他目的達成のために必要な事業

(構成員)

第4条 本会は、芹田地区に居住する住民及び地区内を活動範囲とする各種団体等をもって構成員とします。

(事務所)

第5条 本会の事務所は、長野市芹田支所内に置きます。

第2章 組織

(組織)

第6条 本会は、総会、役員会、地区内の課題に応じた区長会及び部会及び団体（委員会等を含む。以下「団体等」という。）を置きます。なお、区長会及び部会並びに委員会等の構成は「区長会及び部会並びに委員会組織図」によります。

2 本会に、諸課題の解決に向けて、会長直轄の「企画調整部」を置きます。なお、企画調整部の組織等は、別に定める「企画調整部設置要綱」によります。

3 本会に、指定管理受託施設の指定業務を審議する市立芹田公民館運営委員会を置きます。

(評議委員)

第7条 本会は、評議委員を置きます。

2 評議委員は、別表1に掲げるものとし、一定数の女性委員が参画できるように努めます。

(総会)

第8条 総会は、本会の最高議決機関であつて、毎年1回、定期総会を開催するほか、会長が必要と認めた場合又は役員及び評議委員の3分の1以上の請求があつた場合には、その都度臨時総会を開催します。

2 総会は、役員、評議委員の出席者及び欠席者の委任状の過半数によって成立し、議事は、出席者の過半数によって決定します。

3 総会の議長は会長が務めます。

4 総会に出席できない者は、書面をもって第8条第1項の者に委任することができます。なお、受任者の特定がないときは議長に委任したものとみなします。

5 総会は、次の事項を評議決定します。

- (1) 本会の事業計画及び予算に関すること。
- (2) 本会の事業報告及び決算を承認すること。
- (3) 会長、副会長、会計及び監事を選任すること。
- (4) その他の役員を選任すること。
- (5) 会則の制定及び改廃に関すること。
- (6) その他本会に関する基本的事項及び重要事項を決定すること。

(役員会)

第9条 役員会は、監事を除く役員をもって構成し、次の事項を評議決定します。

- (1) 事業計画及び予算を策定すること。
- (2) 事業報告及び決算を行うこと。
- (3) 評議決定した事項を構成員に周知すること。
- (4) 総会がやむを得ない事情で開催できない場合、総会機能を代行すること。
- (5) 部会並びに移行団体の設置及び廃止に関すること。
- (6) 紛争処理の協議
- (7) その他総会の議決を要しない会務の執行に関する事項を議決すること。

2 役員会の議長は会長が務めます。

3 会長は、必要に応じ、第9条1項の他、行政関係者・諸団体役員及び有識者を出席させ、意見を求めることができます。

(市立芹田公民館運営委員会)

第10条 市立芹田公民館運営委員会は、市立芹田公民館運営に関すること、予算、事業計画、決算、事業報告等に関する事項を審議し、その都度役員会に報告し承諾を得て決定します。なお、市立芹田公民館運営委員会会則は別に定めます。

2 市立芹田公民館運営委員に推薦する職は会長、副会長、福祉健康部会長、社会教育部会長、地域活性化部会長、区長若干名とします。なお、上記職のほか、必要に応じ会長が推薦できるものとします。

(区長会及び部会)

第11条 区長会及び部会は、第2条の目的達成のための機関として、第3条の事業を遂行するために活動を行います。

2 区長会長は区長会を構成する者から互選により選任します。また、部会長は部会を構成する

団体長等の互選により選任します。

なお、部会長は過去の役員等の経験者の中から選任することも可とします。

- 3 区長会長及び部会長は、会議で議し、実施する事業について会長に適宜報告しなくてはなりません。
- 4 必要に応じ区長会及び部会に若干の区長会副会長及び副部会長を置くことができます。なお、それらのものは区長会長及び部会長が指名します。
- 5 区長会副会長及び副部会長の任期は役員に準じます。

(事務局)

第12条 本会の運営を円滑に行うため、事務局を設置します。

- 2 事務局に事務局長、事務局次長及び事務職員を置きます。また、これらの者の採用手続き及び分掌事務は別に定めます。
- 3 事務局は本会の運営及び活動に伴う事務を担当し、役員会等に提案する諸議題を作成します。
- 4 事務局長は本会の運営及び活動に伴う事務を統括し、役員会等の準備と運営、議事録作成等を行ないます。
- 5 事務局次長は事務局長を補佐し、事務局長に事故あるときは、その職務を代理します。
- 6 事務局次長は会長の要請により会議に出席します。
- 7 市立芹田公民館に公民館長及び職員を置き、会長が採用します。
- 8 市立芹田公民館の組織、事務分掌及び職員の採用については別に定めます。

第3章 役員

(役員)

第13条 本会は次の役員を置きます。

- | | |
|------------|-----|
| (1) 会 長 | 1名 |
| (2) 副会長 | 1名 |
| (3) 会 計 | 1名 |
| (4) 企画調整部長 | 1名 |
| (5) 部会長 | 4名 |
| (6) 区 長 | 17名 |
| (7) 事務局長 | 1名 |
| (8) 監 事 | 3名 |

2 本会に顧問及び相談役を置くことができます。

(役員の仕事)

第14条

- (1) 会長は、本会を代表し、会務を統括し、総会及び役員会を招集すること。
- (2) 副会長は、会長を補佐し、会長に事故あるときは、その職務を代理すること。
- (3) 会計は、本会の運営及び活動に伴う経理事務を担当すること。
- (4) 企画調整部長の仕事は、企画調整部設置要綱によります。
- (5) 部会長は、担当部会の運営を担当すること。
- (6) 区長は、区の代表として本会の運営に参画すること。

(7) 監事は、本会の業務監査及び会計監査並びに市立芹田公民館の業務監査及び会計監査を担当すること。

2 副会長、会計、区長会長、部会長若しくは各委員会会長等に事故あるときは、その職務を代理するものは、次表に定める「職務代理一覧表」の区分によるものとする。

なお、本表に定めのない「職務代理」については、その都度委員会等に諮り決定するものとする。

職 名	職務代理者
副 会 長	会 計
会 計	区 長 会 長
区 長 会 長	区長会副会長
部 会 長	副 部 会 長
事 務 局 長	事務局次長

(役員及び評議委員の任期)

第15条 役員及び評議委員の任期は、2年とします。ただし、補欠の役員の任期は、前任者の残任期とします。

2 役員は4年以内（ただし、区長及び事務局長は除く）において再任することができます。

第4章 会議

(会議の招集)

第16条 会議は、総会を除き、会議の長が必要と認めるときに開催します。ただし、その会議の構成員の過半数の請求があった場合は、会議の長は速やかに会議を招集することとします。

第5章 会計

(経費)

第17条 本会の経費は、交付金、負担金、補助金、会費、寄付金、指定管理料及びその他の収入をもって充てます。

2 役員及び住自協の中での活動団体等には別に定める「活動費」等を支給します。

(会計年度)

第18条 本会の会計年度は、4月1日に始まり、翌年3月31日とします。

(会計及び資産帳簿の整備)

第19条 本会は、会の収入、支出及び資産を明らかにするため、会計及び資産に関する帳簿を整備します。

なお、市立芹田公民館については別に定めます。

2 構成員が帳簿の閲覧を請求したときは、閲覧を拒否する正当な理由がない限り、帳簿を閲覧させることとします。

(監査と報告)

第20条 監事は、会計年度終了後に監査（業務及び会計監査）を行い、総会に報告します。

第6章 その他

(雑則)

第21条 この会則に定めるもののほか、本会の運営に必要な事項に関しては、役員会で定めま
す。

2 本会の会則以外の規程等は、次に定めます。

(1) 「規程」は会則に基づいた細部事項について定め、制改訂は役員会において決定しま
す。

(2) 「内規」は会則および規程に基づいた運用事項について定め、制改訂は企画調整部にお
いて検討し、役員会で決定します。

附 則

1 この会則は、平成20年5月31日から施行します。

2 第15条の会則にかかわらず、第1期の役員及び評議委員の任期は、本会設定の日から平成
22年3月31日までとします。

3 第18条の会則にかかわらず、平成20年度の会計年度は本会設定の日から平成21年3月
31日までとします。

附 則

この会則は、平成21年4月10日から施行します。

附 則

この会則は、平成22年4月1日から施行します。

附 則

この会則は、平成23年4月28日から施行します。

附 則

この会則は、平成24年4月26日から施行します。

附 則

この会則は、平成26年4月24日から施行します。

附 則

この会則は、平成27年4月23日から施行します。

附 則

この会則は、平成28年4月21日から施行します。

附 則

この会則は、平成30年4月1日から施行します。

附 則

この会則は、平成31年4月25日から施行します。

附 則

この会則は、令和3年4月28日から施行します。

附 則

この会則は、令和4年4月22日から施行します。

附 則

この会則は、令和7年4月25日から施行します。

芹田地区住民自治協議会評議委員

団体名等	委員定数	団体名等	委員定数
各部会副部長	各1	芹田商工振興会長	1
環境美化推進委員会長	1	山王堰用水組合布令元	1
防犯・交通安全委員会長	1	芹田小学校長	1
社会福祉協議会長	1	南部小学校長	1
福祉推進委員会長	1	裾花小学校長	1
人権・男女推進委員会長	1	鍋屋田小学校長	1
地域公民館連絡協議会長	1	緑ヶ丘小学校長	1
育成会連合会長	1	裾花中学校長	1
芹田地区白バラ会長	1	櫻ヶ岡中学校長	1
長野市消防団長野第五分団長	1	犀陵中学校長	1
芹田地区民生児童委員協議会長	1	長野市芹田子どもプラザ館長	1
保護司会長	1	長野市南部児童センター館長	1
芹田地区更生保護女性会長	1	裾花児童センター館長	1
長野市赤十字奉仕団 芹田分団長	1	日詰児童館長	1
芹田地区老人クラブ連合会長	1	鍋屋田子どもプラザ館長	1
交通安全協会芹田支部長	1	地区代表委員	17
長野中央警察署少年ボランティア若里ブロック長	1	市立芹田公民館運営委員会長	1
スポーツ推進委員会長	1	市立芹田公民館長	1
人権擁護委員	1	各地区育成会長	17
合 計		72名	

